

Finesse

Cores



116 - Rochelle



117 - Toulon



124 - Cassis



125 - Arles

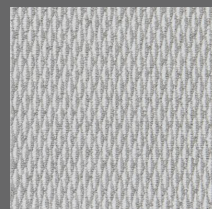

126 - Rennes

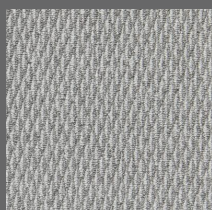

127 - Valence



128 - Cayenne

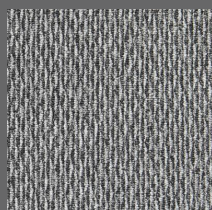

129 - Le mans

Tabela técnica

Construção	Tufting bouclé
Tipo de fio	100% Stainproof Miracle Fibre (PP)
Espessura total	9,0 mm (± 10%)
Aplicação	23 - residencial pesado
Dimensões	3,66 m x 30 m = 109,8 m ²
Gauge	5/32" - 25,196 por 10 cm
Peso do fio	800 g/m ²
Peso total	2000 g/ m ² (± 10%)
Modificação do fio	2.0
Altura do pelo	3,0 mm e 6,5 mm
Altura total	9,0 mm (± 10%)
Classificação do tráfego	≥ 3,0 TARR - pesado
Repetição de desenho	1,5 cm x 4,2 cm
Densidade da fibra	173,7 kg/m ³
Base primária	100% polipropileno (PP)
Base secundária	100% polipropileno (PP)
Resistência ao manchamento	Índice 10 - sem manchamento
Reação ao fogo	NBR 16626 IV-B / EN 13501-1 Dfl-s1 / ASTM E-648 Classe 2
Propensão eletrostática	< 2,0 kV
Controle eletrostático	Permanente
Ingredientes e ciclo de vida	Livre de ftalatos, PVC, metais pesados, formaldeídos e halógenos
Garantia de fabricação	05 anos contra defeitos latentes de fabricação e 10 anos para performance
Produto fabricado no Brasil	Fabricado por Belgotex do Brasil

Empresa certificada



Fabricante certificado
ISO 9001



Fabricante certificado
ISO 14001



Selo de garantia de
fabricação



Selo de garantia de
performance de 10
anos



Classificação de uso
residencial pesado



coração verde

Compromisso
ambiental



Stainproof



Fabricado com
orgulho no Brasil



Conferência necessária

Importante

As especificações técnicas dos produtos poderão variar de acordo com as tolerâncias normais do processo de fabricação e/ou pela aplicação de novas tecnologias. Quaisquer variações não afetarão a qualidade e o desempenho de nossos produtos. Para mais informações sobre este produto entre em contato com nosso departamento técnico.

Belgotex

do Brasil