

Essex

Cores



488 - Guartelá



490 - Roraima



491 - Itajaí

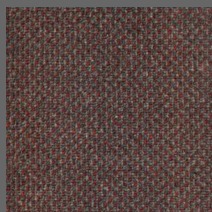

492 - Buritis



493 - Abrolhos

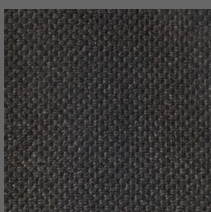

494 - Vila Velha

Tabela técnica

Construção	Tufting bouclé
Espessura total	6 mm (± 10%)
Tipo de fio	100% Stainproof Miracle Fibre (PP)
Aplicação	32 - comercial geral
Dimensões	3,66 m x 30 m = 109,8 m ²
Gauge	1/10" - 39,37 por 10 cm
Peso do fio	610 g/m ²
Peso total	1870 g/ m ² (± 10%)
Modificação do fio	2.0
Altura do pelo	3,5 mm
Altura total	6,0 mm (± 10%)
Classificação do tráfego	≥ 2,5 TARR - Moderado
Repetição de desenho	± 1,0 cm x 1,0 cm
Densidade da fibra	217,6 kg/m ³
Base primária	100% polipropileno (PP)
Base secundária	100% polipropileno (PP)
Resistência ao manchamento	Índice 10 - sem manchamento
Reação ao fogo	NBR 16626 III-B / EN 13501-1 Cfl-s1 / ASTM E-648 Classe 2
Propensão eletrostática	< 2,0 kV
Controle eletrostático	Permanente
Ingredientes e ciclo de vida	Livre de ftalatos, PVC, metais pesados, formaldeídos e halógenos
Garantia de fabricação	05 anos contra defeitos latentes de fabricação e 10 anos para performance
Produto fabricado no Brasil	Fabricado por Belgotex do Brasil

Empresa certificada



Fabricante certificado
ISO 9001



Fabricante certificado
ISO 14001



Selo de garantia de
fabricação



Selo de garantia de
performance de 10
anos



Classificação de uso
comercial geral



coração verde

Compromisso
ambiental



Stainproof



Fabricado com
orgulho no Brasil



Conferência necessária

Importante

As especificações técnicas dos produtos poderão variar de acordo com as tolerâncias normais do processo de fabricação e/ou pela aplicação de novas tecnologias. Quaisquer variações não afetarão a qualidade e o desempenho de nossos produtos. Para mais informações sobre este produto entre em contato com nosso departamento técnico.

Belgotex
do Brasil